

! Lire cette notice EN ENTIER avant de commencer la découpe ! !

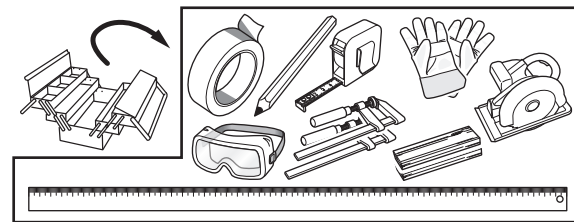
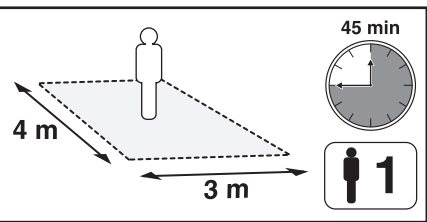

1 ■ Préparer la découpe.

! Tenir compte des adaptations après découpe (usinages, pose de quincaillerie) et s'assurer que le cadre bois restant est suffisant pour les réaliser.

- Recoupe possible : 100 mm sur chaque chant de la porte.
- **LA RECOUPE DOIT ÊTRE SYMÉTRIQUE**

Principe

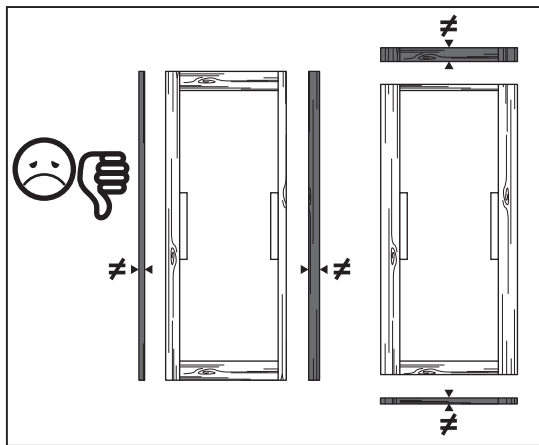
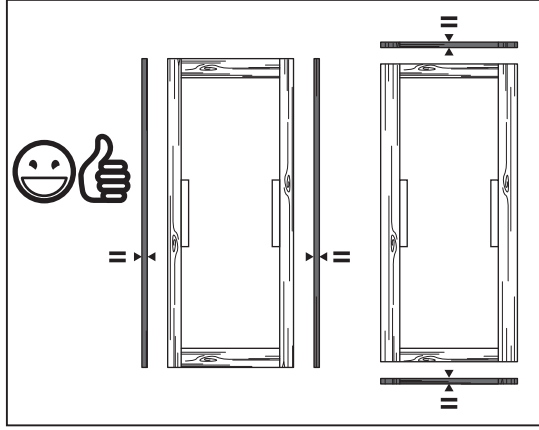
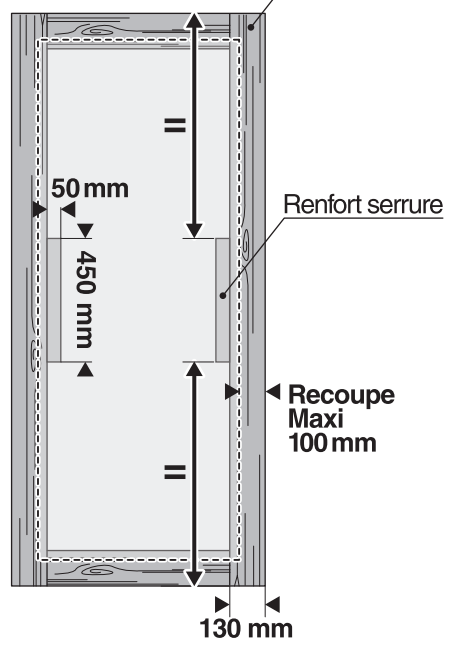

4470 NOT LAG (1208) 131202 - 000 - Recoupe portes planes

2 ■ Découpe de la porte.

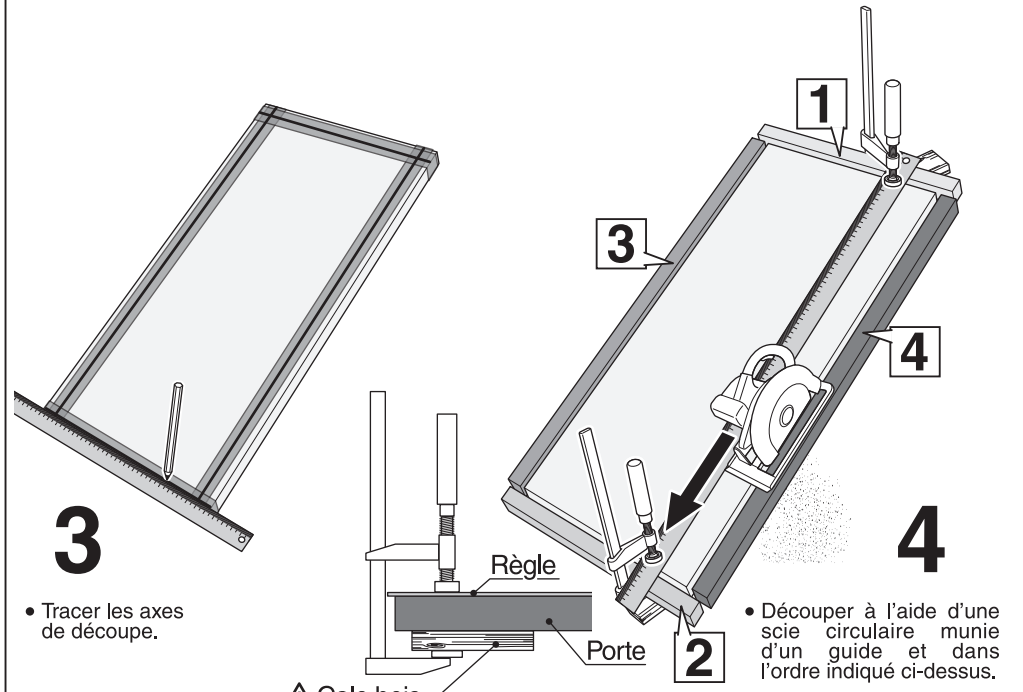
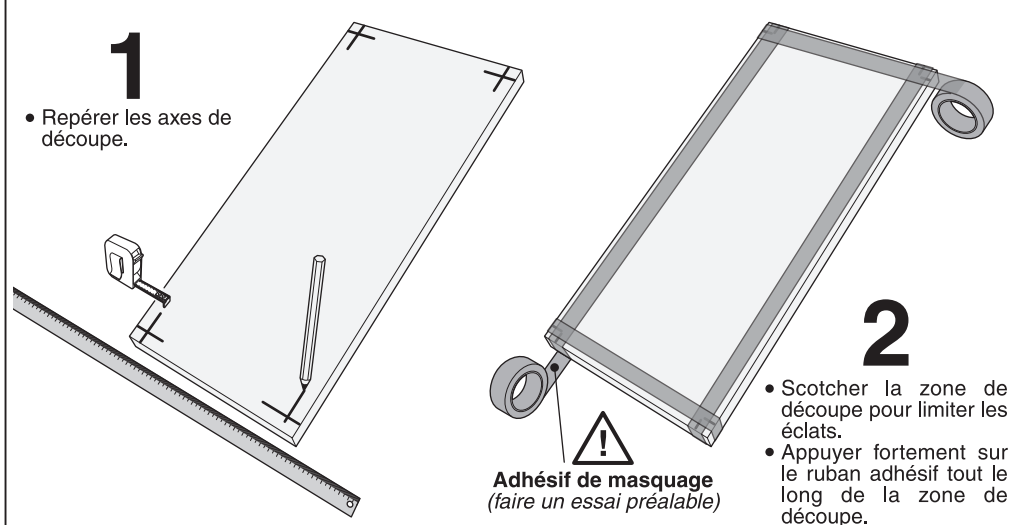

! Découper en suivant l'extérieur du trait de repérage et non sur le trait lui-même car l'épaisseur de la lame de scie n'est pas négligeable !