

LAPEYRE

**Présentation du
scénario Motorisation
Volet Battant**

Direction Relation Clients

SAINT-GOBAIN

DISTRIBUTION BATIMENT

Sommaire

- Offre LAPEYRE Motorisation Volet Battant
- Comment commander un Kit de Motorisation pour VB ?
- Impacts sur les scénarii Volets Battants
- Description des différents écrans

Offre LAPEYRE : MOTORISATION VOILET BATTANT

Volet Battant	Type de Volet	Caractéristiques du Volet compatibles avec la motorisation
<ul style="list-style-type: none"> • Offre LAPEYRE STD ou SM • Existant chez le client 	<p>Gamme :</p> <ul style="list-style-type: none"> • BOIS • ALU <p>Les vantaux :</p> <ul style="list-style-type: none"> • 1 vantail • 2 vantaux (1 droit + 1 gauche) <ul style="list-style-type: none"> • Sans projection • Sans précadre 	<p>Dimensions :</p> <ul style="list-style-type: none"> • Hauteur Volet entre 700 et 2500 mm • Largeur tableau entre 595 et 1800 mm • Largeur feuillure (si elle existe) entre 0 et 30 mm • Profondeur tableau minimum 160 mm • Epaisseur volet entre 20 et 38 mm • Poids d'un vantail limité à 40 kg • Distance volet ouvert – façade, entre 20 et 160 mm • Distance Tableau – chant du volet, inférieur ou égal à 110 mm • Position barre haute ou basse, minimum 110 mm

Offre LAPEYRE : MOTORISATION VOLET BATTANT

Kit de motorisation

Finitions :

- Uniquement satinées
- Carter : 5 couleurs standards + Chêne Doré - (**Possibilité de choisir un autre RAL**)
- Bras & Glissières : 3 couleurs standards - (**Possibilité de choisir un autre RAL**)

Indiquer :

- Le premier vantail fermé, **vu de l'intérieur** (Droit ou Gauche)
- La sortie du câble, **vu de l'intérieur** (Droite ou Gauche)

Caractéristiques :

- 2 emplacements moteurs proposés : Sous Linteau ou Sur Pièce d'Appui
- Commande individuelle murale RTS SMOOVE (1 canal) **livrée avec le Kit**
- 3 modèles de commandes groupées proposés
- 3 modèles d'automatismes par horloge, proposés

Comment commander un Kit de Motorisation pour Volet Battant ?

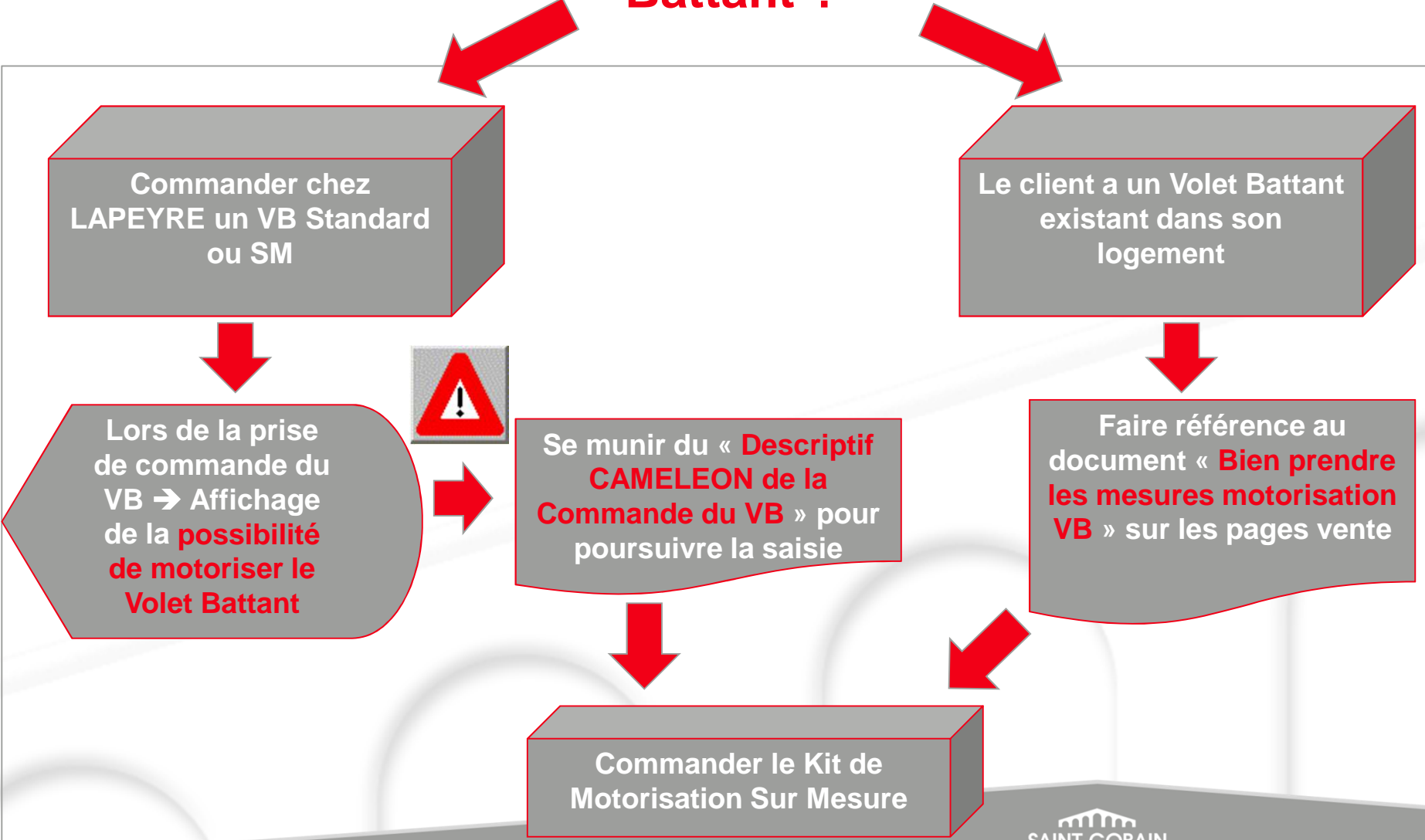

Impacts sur les scénarii Volets Battants SM

Les scénarii de Volets Battants (VB) concernés :

- ALU, chez Sothoform
- BOIS PLEIN chez Poreaux
- BOIS PERSIENNE chez Poreaux, Correze Fermetures et France Fermetures

En fin de saisie d'un scénario de volet battant :

→ Message plein écran indique si le VB est motorisable

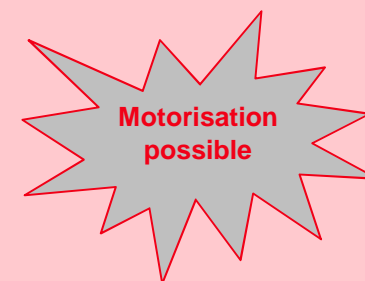

→ Ecran de « Faisabilité de la motorisation », avec :

- Motorisation possible (OUI /NON)
- Prix Indicatif du Kit

Description des écrans CAMELEON

ENTREE DU SCENARIO par saisie de la touche K

Famille VOLETS - Code 105

Type de Produit
→ MOTORISATION VOLET BATTANT

Description des écrans CAMELEON

Famille VOLETS - Entrée dans le scénario

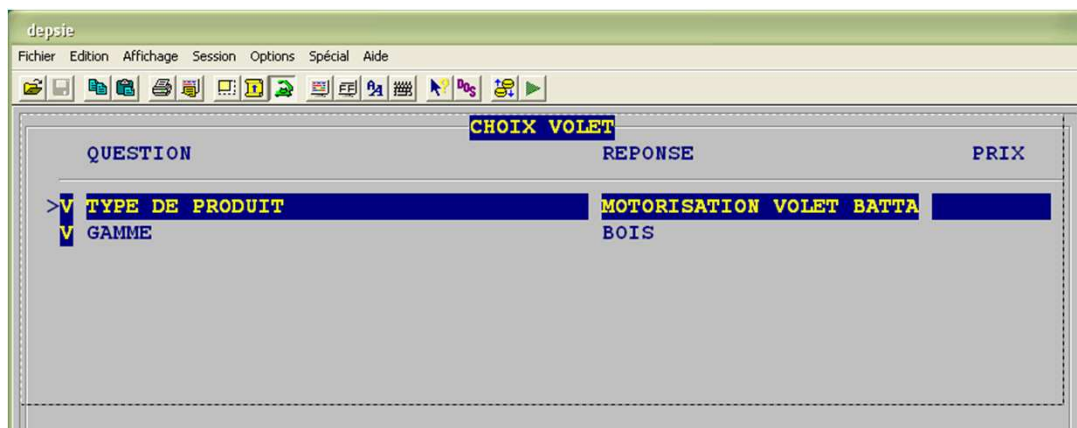

- Choix de la motorisation
- Saisie de la Gamme (Bois ou Alu)

Dans le cas d'un Volet commandé chez LAPEYRE, se munir du descriptif du Volet pour poursuivre la saisie de la motorisation

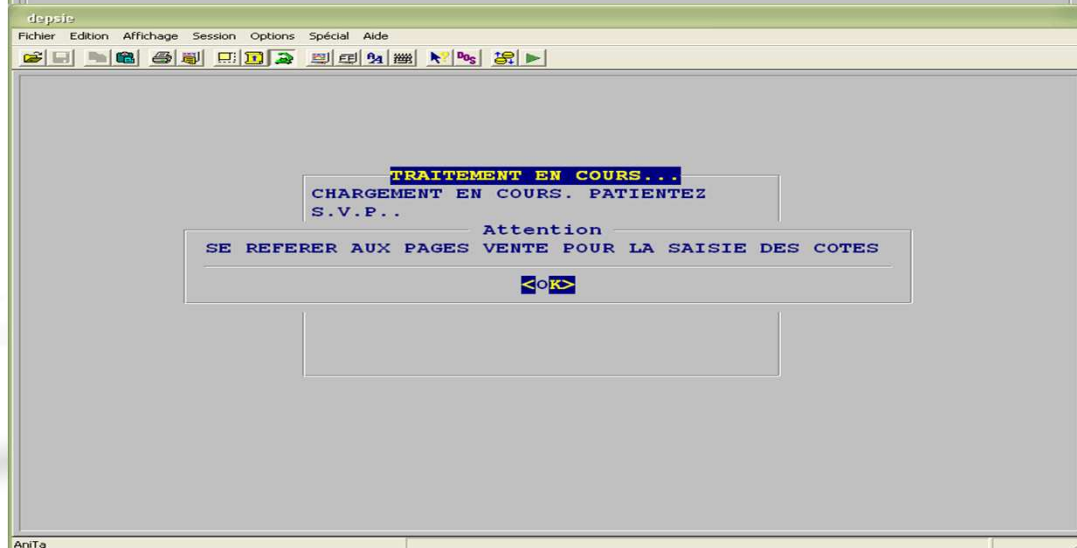

Description des écrans CAMELEON

Définition générale du Volet Battant

→ 1^{er} Niveau de faisabilité

QUESTION	REPONSE	PRIX
>V TYPE DE VOLET	VB SUR MESURE LAPEYRE	
V PRODUIT LAPEYRE	VOLET Ep. 27mm	
V GAMME	BOIS	
V FORME DU VOLET	DROITE	
V SUR MESURE OU RENOVATION	SUR MESURE	
V PRECADRE (avec Bati)	NON	
V FAISABILITE	OUI	

PRIX DU DESCRIPTIF : 0,00
PRIX VENTE TOTAL (EUR) : 0,00

REPONSE: VB VB SUR MESURE LAPEYR

F2 LISTE REPONSES F4 ABANDON/VALIDATION F6 RETOUR SOMMAIRE F9 AUTO-VALIDATION

- Choix du type de Volet (Lapeyre ou existant chez le client)
- Saisie de la Forme (Droite ou Cintrée)
- Préciser si VB sur Mesure ou Réno.
- Indiquer s'il y a un précadre*

** Certaines questions sont calculées automatiquement, lorsqu'il s'agit d'un VB commandé chez Lapeyre*

Description des écrans CAMELEON

Saisie détaillée du Volet Battant

→ 2nd Niveau de faisabilité

QUESTION	REPONSE	PRIX
V DESCRIPTIF CONFIGURATION	-----	
V VOLET PERSIENNE	NON	
V TYPE DE POSE	EN TABLEAU	
V HAUTEUR DE FABRICATION (Cote H)	1850	
> V LARGEUR TABLEAU (en mm)	1000	
V LARGEUR TABL. sans feuill. (Cote Lt)	1000	
V EPAISSEUR VOLET (Cote K)	27	
V DISPOSITION	1 VTL A GAUCHE	
V MODELE	PENTURES / CONTREPENTURE	
V POIDS PAR VANTAIL (au kg)	37	

Below the table, there are two summary boxes:

- PRIX DU DESCRIPTIF : 0,00
- PRIX VENTE TOTAL (EUR) : 799,00

At the bottom, there is a text box with the value '1000' and a legend:

Valeur entiere comprise entre 595 et 1 800 (bornes incluses)
 F2 LISTE REPONSES F4 ABANDON/VALIDATION F6 RETOUR SOMMAIRE F9 AUTO-VALIDATION

- Indiquer si c'est un volet persienné *
- Saisie des dimensions **
- Préciser l'épaisseur et la disposition *
- Indiquer le modèle

* Certaines questions sont calculées automatiquement, lorsqu'il s'agit d'un VB commandé chez Lapeyre

** La largeur tableau calculée correspond à la côte Lt (SOMFY)

Description des écrans CAMELEON

Dimensions spécifique à la motorisation

→ 3ème Niveau de faisabilité

QUESTION	REPONSE	PRIX
DESCRIPTIF DIMENSIONS COMPLEMENTAIRES	-----	
V PROFONDEUR TABLEAU (Cote P)	200	
V DISTANCE FACADE/VOLET (Cote Y)	24	
V DISTANCE TABLEAU/CHANT VOLET (Cote X)	63.5	
V POSITION BARRE/PENTURE HAUTE (Cote Z)	147.5	
V FAISABILITE	OUI	

Below the table, there are two input fields: 'PRIX DU DESCRIPTIF : 0,00' and 'REPONSE: 200'. Below that, 'PRIX VENTE TOTAL (EUR) : 799,00'. A text box contains the message: 'Cette donnee est très importante pour la fabrication du bras moteur. Saisir une valeur EXACTE.' At the bottom, a status bar shows: 'Valeur entiere comprise entre 160 et 9 999 (bornes incluses)' and function keys: 'F2 LISTE REPONSES', 'F4 ABANDON/VALIDATION', 'F6 RETOUR SOMMAIRE', 'F8 AUTO-VALIDATION'. The bottom left corner shows 'AriTa'.

- Quelque soit le type de Volet (Lapeyre ou existant), saisie de la **profondeur tableau exacte**. Cette mesure est très **importante** pour la fabrication du bras de motorisation.
- Saisie des côtes, dans le cas d'un volet existant chez le client*

** Certaines questions sont calculées automatiquement, lorsqu'il s'agit d'un VB commandé chez Lapeyre*

Description des écrans CAMELEON

Saisie des caractéristiques du Kit de motorisation

→ Finaliser la Saisie

QUESTION	DESCRIPTIF MOTORISATION	REPONSE	PRIX
V	DESCRIPTIF MOTORISATION	-----	
>?	COULEUR DU CARTER	BLANC (RAL 9016)	
V	COULEUR BRAS/GLISSIERES	NOIR (RAL 9005)	
V	PREMIER VOLET FERME	DROITE	
V	SORTIE DE CABLE	GAUCHE	
V	MENUISERIE EXISTANTE	FENETRE	
V	EMPLACEMENT DU MOTEUR	SOUS LINTEAU	
V	COMMANDE INDIVIDUELLE MURALE RTS SMOOV	OUI	
V	COMMANDE GROUPEE (FACT A PART)	TELIS 1 RTS - 1 CANAL	
V	AUTOMATISME PAR HORLOGE (FACT A PART)	TELECOMMANDE RTS - 6 CAN	

PRIX DU DESCRIPTIF : 899,00
 PRIX VENTE TOTAL (EUR) : 899,00

REPONSE: B901 BLANC (RAL 9016)

RAL AUTORISE : FINITION SATINEE UNIQUEMENT.

F2 LISTE REPONSES F4 ABANDON/VALIDATION F6 RETOUR SOMMAIRE F8 AUTO-VALIDATION Insérer

- Quelque soit le type de Volet (Lapeyre ou existant), **toutes** les questions sont **choisies** (Listes de valeurs)
- Le besoin d'un Bras spécial est calculé automatiquement

Tarification

- *Plus Value pour la finition RAL et Chêne Doré*
- *Plus Value si l'emplacement du moteur est définie sur la pièce d'appui fenêtre*
- *Les organes de commande sont facturées à part*